

# PRODUCTEURS LOCAUX DU VOLVESTRE

Le Volvestre : une terre [...] ; riche et propice aux bonnes cultures, aux beaux élevages et aux bons produits.





## MARAIÛHERS

FERME DE L'ARIZOIR  
13, Route de Rieux 31390 CARBONNE  
07 48 90 13 27  
fermedelarizoir@gmail.com



FERME DE MAROU  
2495 route de Lézat - 31390 LACAUGNE  
07 87 62 73 41 - vente à la ferme le mercredi de 17h à 19h  
www.ferme-marou.fr/presentation-poucalby

DELHOM Corinne  
5, chemin du Prieuré - 31410 LONGAGES  
05 61 90 39 44 – Delhom.corinne@orange.fr

LES JARDINS DE MASSABRAC – Noël  
257, impasse de Blansac 31310 MASSABRAC  
06 45 68 21 66 - noelballet@ymail.com  
vente sur le marché de Massabrac

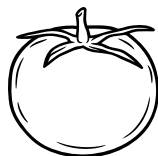

SCEA SAINBIOSE - Suzanne  
31 310 MONTBRUN-BOCAGE  
Vente à Montbrun-Bocage et à Montesquieu-Volvestre

CHEZ ISSA - Mahamane  
Lieu-dit Marestaing - 31310 MONTESQUIEU-VOLVESTRE  
mahamane\_issa@yahoo.fr

LES JARDINS DU BOCAGE  
Lieu dit Caubet – 31310 MONTBRUN-BOCAGE  
05 61 98 12 61 – lesjardinsdubocage@orange.fr  
www.lesjardinsdubocage.com

TALAYRAC Yannick  
31310 MONTBRUN-BOCAGE  
Petite exploitation - vente directe de lentilles vertes  
06 87 28 29 46 - yannicke.talayrac@orange.fr

BORDY Jérémy  
31310 MONTESQUIEU-VOLVESTRE  
jeremy.bordy@orange.fr

LA FERME D'EN HAUT - 31310 RIEUX-VOLVESTRE  
06 44 04 07 42

LE PETIT PIGNE - Isabelle - 31310 RIEUX-VOLVESTRE  
isabelle.calvel@orange.fr  
Légumes secs et légumes de saison

Les Épices du Volvestre - 31310 RIEUX-VOLVESTRE  
lesepicesduvolvestre@gmail.com  
Épices, bulbes

LES VERGERS DU PETIT RENAUDIS  
1030, route de Renaudis  
31310 RIEUX-VOLVESTRE  
07 86 99 98 27

SAISSET Emmanuelle  
Lieu-dit La Morère - 31310 RIEUX-VOLVESTRE  
manusaisset@yahoo.fr (vente sur rdv)



LES JARDINS DU VOLVESTRE  
Promenade du Bac – 31310 SALLES-SUR-GARONNE  
05 61 90 71 87 - volvestre@cocagnehautegegaronne.org  
volvestre.cocagnebio.fr

DOMAINE ESCONS - Anne  
Escons - 31410 SAINT-SULPICE-SUR-LÈZE  
en Novembre et en Décembre: vente de champignons,  
lactaires délicieux / lactaires sanguins  
www.domaineescons.fr/la-ferme  
06 07 46 65 13 contact@domaineescons.fr



## OFFICE DE TOURISME INTERCOMMUNAL DU VOLVESTRE

9 RUE DE L'ÉVÊCHÉ - 31310 RIEUX-VOLVESTRE  
+33(0)5 61 87 63 33 @officetourisme@cc-volvestre.fr

 @Office de Tourisme du Volvestre  
 @tourismevolvestre

Retrouvez nous  
sur notre site  
internet





## APICULTEURS

BAUDINIÈRE Julien - 31310 CANENS  
06 33 32 75 15

Guillaume BERTRAND - Lamarque – 31310 GENSAC-SUR-GARONNE  
06 73 35 75 32 - [guillaume.bertrand@duboisdanslesveines.fr](mailto:guillaume.bertrand@duboisdanslesveines.fr)  
Vente directe et à l'épicerie « Chez Flo » à Lafitte-Vigordane

LACAN Jean-Luc - 2, chemin de Pas Bastère – 31410 LONGAGES  
Boutique en ligne : <https://www.local.bio/producteur/jean-luc-lacan>  
Miel en boutique à « L'épi du Volvestre » à Rieux-Volvestre

AUX SECRETS DES ABEILLES – Virginie  
7 chemin des fauconneaux – 31310 RIEUX VOLVESTRE  
Boutique en ligne - 06 44 24 03 51 – [lair.virginie02@gmail.com](mailto:lair.virginie02@gmail.com)

LE RUCHER DES ANES – Florence et Yann  
Cap del Pigné – 31310 RIEUX-VOLVESTRE  
06 20 56 72 87 – [lerucherdesanes@gmail.com](mailto:lerucherdesanes@gmail.com)  
Vente directe à la ferme – les contacter en amont

Amacaboo apiculture – Mario  
31310 MONTBRUN-BOCAGE  
07 61 42 61 21  
Vente directe . Appeler en amont –  
So bio à Carbonne / Jardin du Volvestre

LES ABEILLES DE MICHOU - Bruno  
lieu-dit Michou  
31310 MONTESQUIEU-VOLVESTRE

PRECIEUSES – Carole  
51 chemin des rives – 31410 SAINT-SULPICE-SUR-LÈZE  
Boutique en ligne - 06 64 22 92 87



## FROMAGES



### FROMAGE DE CHEVRE

CHEVRERIE DU SOULEYA – Franck et Kyra  
Souleya de bise – 31310 BAX  
Vente à la ferme et au marché de Latrape tous les premiers  
vendredis du mois.  
[chevreriedusouleya@gmail.com](mailto:chevreriedusouleya@gmail.com) - 05 81 44 26 91

FERME DU BILA – Emilie  
136 route de St Sulpice – 31410 MAUZAC  
09 53 73 13 40 – 06 69 61 52 34

FERME DE LAS MARIAS - Charlotte  
Les Mairas – 31310 RIEUX-VOLVESTRE  
Vente au marché de Rieux-Volvestre le dimanche  
et à la ferme  
[@fermedelasmarias](https://www.instagram.com/fermedelasmarias)

FERME LOU CAPELE  
Capèlé – 31310 MONTBRUN-BOCAGE  
06 22 28 51 34 – [jp-gatti@orange.fr](mailto:jp-gatti@orange.fr)

### FROMAGE DE VACHE ET CHÈVRE

NUNC ET HIC – Perrine  
32, Las Ribos – 31310 GOUZENS  
06 01 88 01 84 - [nuncethic@protonmail.com](mailto:nuncethic@protonmail.com)

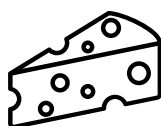



## VIN\* / BIÈRE\* / LIMONADE

VINS BIOLOGIQUES  
DOMAINE DE CADEILLAC – Bertrand  
31310 LAVELANET-DE-COMMINGES  
06 73 73 36 52  
[www.bertrand-henry-vigneron.fr](http://www.bertrand-henry-vigneron.fr)



BRASSERIE MIRACLE – Sylvain  
31390 PEYSSIES  
06 34 19 96 62  
[www.brasserie-miracle.fr](http://www.brasserie-miracle.fr)

LA CERBIERE - Fabien - François - Gaëtan  
31310 MONTESQUIEU-VOLVESTRE  
06 49 59 74 88  
[lacerbiere@outlook.com](mailto:lacerbiere@outlook.com)



ARUNO O BOULEAU  
Limonade au bouleau  
31310 MONTBRUN-BOCAGE  
<https://o-bouleau.sumupstore.com/>



\*L'abus d'alcool est dangereux pour la santé, à consommer avec modération.

## ARBORICULTURE



L'ORIGINE - Lorin  
31310 – MONTRBUN-BOCAGE  
Ventes sur Montbrun-Bocage / Montesquieu-Volvestre

Le Panier bio de Noé  
52, chemin de Barthe - 31410 NOÉ  
06 10 42 64 41 - [dulhermeric31@gmail.com](mailto:dulhermeric31@gmail.com)

PEPINIERES Nicola  
56, route de Longages - 31390 PEYSSIES  
[contact@pepinieres-nicola.fr](mailto:contact@pepinieres-nicola.fr)  
06 20 42 96 49 / 06 30 81 86 67  
[pepinieres-nicola.fr](http://pepinieres-nicola.fr)

## HORTICULTURE

JARDINONS AVEC LA LUNE  
Trémoulas – 31310 LATOUR  
06 21 78 29 94 – [jardinons-avec-la-lune@orange.fr](mailto:jardinons-avec-la-lune@orange.fr)  
Ventes de plants de légumes et aromates.

CHATEAU HORTICULTURE - Marie-Line  
Chemin de ma Peyonne  
31410 LONGAGES  
05 61 49 50 23  
[hortichateau@hotmail.fr](mailto:hortichateau@hotmail.fr)

PLANTEZ COMME ON S'AIME  
Route de Mailholas – 31310 MONTESQUIEU-VOLVESTRE  
Plants de légumes et plantes  
07 82 03 86 71 – [plantezcommeonsaime@gmail.com](mailto:plantezcommeonsaime@gmail.com)

LES JARDINS DU BOCAGE - Jocelyne et Olivier  
Caubet - 31310 MONTBRUN-BOCAGE  
06 38 15 53 84 - [lesjardinsdubocage@orange.fr](mailto:lesjardinsdubocage@orange.fr)

L'ORIGINE - Lorin  
31310 – MONTRBUN-BOCAGE  
Ventes sur les marchés de Montbrun-Bocage et de  
Montesquieu-Volvestre

A-GROW BIO  
Bataille – 31310 SAINT-CHRISTAUD  
06 14 27 61 75

LES PORTES DU VOLVESTRE –  
169 chemin de la clef des champs  
31220 SAINT-JULIEN-SUR-GARONNE  
Plants de légumes, arbres, fleurs etc.  
06 12 26 79 68 – [atoutpaysage@free.fr](mailto:atoutpaysage@free.fr)





## CONSERVERIE

LA FERME DU LOUP  
Rue de la Chapelle – 31390 LAFITTE-VIGORDANE  
09 87 17 68 85

FERME DE PEYROT - Christian et Florent  
31410 MONTGAZIN - contact@fermedepeyrot.com  
06 49 54 90 92 – www.fermedepeyrot.com

LA MAISON LOUIS  
13, Allée des Platanes – 31410 MAUZAC  
06 11 90 10 29  
lemarchedeslouis@gmail.com – lamaisonlouis.fr

MAISON PALMADE  
270, route de Foix - 31310 MASSABRAC  
Vente en magasin ou sur les marchés  
05 61 90 41 05 – maisonpalmade@palmade-alain.com  
hwww.maison-palmade.com

MAISON PATIGNAC  
53, route de Toulouse - 31310 MONTESQUIEU-VOLVESTRE  
05 61 90 36 08 – www.patignac.com

LA CONSERVERIE DE MARIE ANTOINETTE  
Les Castagnes – 31310 RIEUX-VOLVESTRE  
05 61 87 62 87 – hma.rieux@gmail.com  
www.conserveriemarieantoinette.com



## FARINE / CÉRÉALES / HUILES

FERME DE PRIMOULAS  
Lieu dit Namaste – 31310 LATOUR  
primoulas.com/la-ferme  
Farine et huiles bio – hébergement touristique



GAEC D'ICI – Claire  
31310 MONTESQUIEU-VOLVESTRE - 06 02 15 89 13  
Production de pain à partir des céréales de la ferme  
Sur les marchés de Montesquieu-Volvestre (mardi) / Latrape

MAISON AU PETIT – Marlène et Florian  
céréales et huiles  
11 chemin du Moulin – 31470 SAINT-SULPICE-SUR-LÈZE  
06 32 39 56 24 – maisonaupetit@gmail.com

## BEAUTÉ / SAVONS

ARTISANERIE DU VOLVESTRE  
Larroque  
31220 SAINT-JULIEN-SUR-GARONNE  
contact@lartisanerieduvolvestre.fr  
lartisanerieduvolvestre.fr

OLLAHIA  
Cosmétiques au lait de jument  
31310 LATOUR  
ollahia.aid@gmail.com -  
www.ollahia.com

LE JARDIN D'EMILIE Cosmétiques bio  
31310 MONTESQUIEU-VOLVESTRE  
contact@lejardindemilie.com -  
06 79 13 66 24  
www.lejardindemilie.com

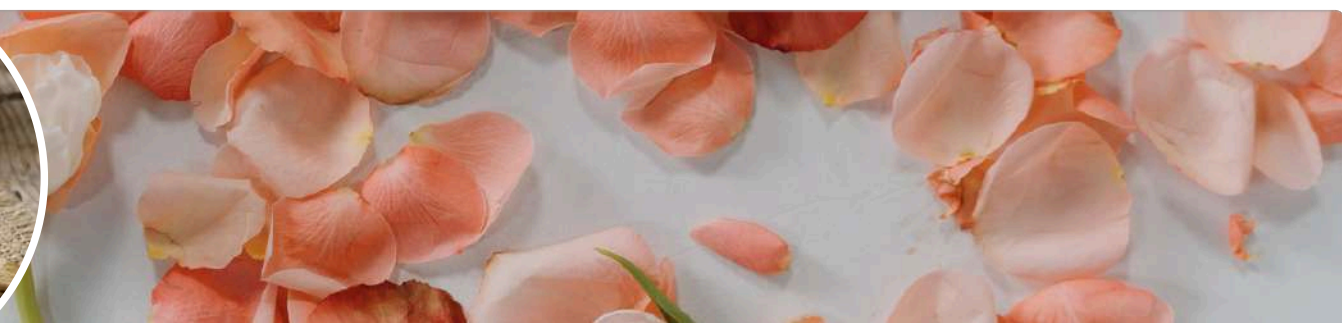



## BOVINS

GAEC BERDUC - Berduc – 31310 LATOUR  
06 89 10 44 26 – gaecberduc@orange.fr  
www.gaecberduc.com

FERME BIO HAGET – 31310 LATOUR  
Vente en circuit court – agriculture biologique  
07 69 56 86 07 – contact@ferme-haget.com –  
ferme-haget.com

GAEC DU PUNTOUS - MAISON BÉGUÉ  
Chemin de la Gavègue – 31410 LONGAGES  
06 08 34 11 69 – 09 61 32 56 52 – gaec-du-puntous@wanadoo.fr

FERME DE PEYROT - Florent et Christian  
31410 MONTGAZIN  
06 49 54 90 92 - contact@fermedepeyrot.com  
www.fermedepeyrot.com

LA FERME DE TAUX – GAEC AB2C  
Les Pradets – 31410 SAINT SULPICE SUR LEZE  
06 81 26 70 67 – gaecab2c@gmail.com -  
www.gaec-ab2c.com

EARL BERGOUGNAN-BAREILLE  
Lieu-dit Toumiou – 31220 LAVELANET DE COMMINGES

## PORCINS



GAEC DU PUNTOUS - MAISON BÉGUÉ  
Chemin de la Gavègue – 31410 LONGAGES  
06 08 34 11 69 – 09 61 32 56 52 –  
gaec-du-puntous@wanadoo.fr

LOU PORCARIA  
Lieu dit La plaine de Villepinte –  
31310 MONTESQUIEU-VOLVESTRE  
06 66 98 16 01 – lebistrot darmand@hotmail.com

LA FERME DE MARIE  
Mendiac - 31410 SAINT-SULPICE-SUR-LÈZE  
06 50 68 39 91  
mariedouca@gmail.com

## OVINS

ELEVAGE DE LA MOULIERE  
La Mouliere – 31310 MONTESQUIEU-VOLVESTRE  
06 80 71 55 16 – agneauxduvolvestre@wanadoo.fr  
agneaux-du-volvestre.business.site

Michel CANCEL - 31310 MONTESQUIEU-VOLVESTRE  
Commander le mercredi pour le vendredi  
michel.cancel619@orange.fr

FERME LOU PATI  
Lieu-dit le Pigné – 31310 RIEUX-VOLVESTRE  
06 64 42 40 01 - loupati@loupati.com  
www.loupati.com

BORDY Jérémy  
Mize – 31310 MONTESQUIEU-VOLVESTRE  
Marché de Massabrac



## VOLAILLES

LA FERME DU LOUP  
Rue de la Chapelle – 31390 LAFITTE-VIGORDANE  
06 17 25 08 09 – @La Ferme du Loup

MAISON PALMADE – Volailles et Foie gras –  
Quartier de la gare - 31310 MASSABRAC  
05 61 90 41 05 - alain.palmade@aliceadsl.fr  
www.maison-palmade.com

Ferme LOU PATI  
Lieu-dit le Pigné – 31 310 RIEUX-VOLVESTRE  
06.64.42.40.01  
loupati@loupati.com – www.loupati.com

GAEC DE SEGLANE – Claudette et Roger BONZOM  
Seglane – 31310 RIEUX-VOLVESTRE  
05 61 87 12 34 – chambresdhotels-de-seglane.com



Crédit: Florence JOURDE-LEBLANC





## GOURMANDISES

### MAISON GÉLIS

2, rue Jean Jaurès – 31390 CARBONNE  
05 61 87 80 57 – [patisserie@maisongelis.fr](mailto:patisserie@maisongelis.fr)  
[maisongelis.fr](http://maisongelis.fr)

### BISCUITERIE MACAREL

53, rue de la Chapelle  
31390 LAFITTE-VIGORDANE  
09 54 72 47 25  
[biscuiteriemacarel@gmail.com](mailto:biscuiteriemacarel@gmail.com)

### LES GOURMANDISES DU VOLVESTRE

Place des Ecoliers  
31220 SAINT-JULIEN-SUR-GARONNE  
05 61 98 23 59  
[les-gourmandises-du-volvestre.eproshopping.fr/](http://les-gourmandises-du-volvestre.eproshopping.fr/)

### LES JOLIES GOURMANDISES

sur le marché de Massabrac les mardis soir  
[www.lesjoliesgourmandises.fr](http://www.lesjoliesgourmandises.fr)  
Les jolies Gourmandises  
[lesjoliesgourmandises31@gmail.com](mailto:lesjoliesgourmandises31@gmail.com)



Crédit: Office de Tourisme du Volvestre



Crédit: Mathieu Calviac

## LES MARCHÉS



### MARDI :

LONGAGES (8H30 - 12H)  
MONTESQUIEU-VOLVESTRE (8H30 - 12H30)  
MASSABRAC (17H - 20H)

### MERCREDI (1ER DU MOIS)

SAINT-SULPICE-SUR-LÈZE (MATIN)

### JEUDI :

CARBONNE (8H30 - 12H)

### VENDREDI :

LATRAPE (17H45 - 18H45)  
SAINT-SULPICE-SUR-LÈZE (8H30 - 12H)

### SAMEDI :

CARBONNE (8H30 - 12H)  
MONTESQUIEU-VOLVESTRE (8H30 - 12H30)

### DIMANCHE :

MONTBRUN-BOCAGE (8H - 14H)  
RIEUX-VOLVESTRE (8H - 13H)  
SAINT-SULPICE-SUR-LÈZE (8H30 - 12H)

Et l'été, retrouvez les marchés nocturnes



**Volvestre**  
TOURISME

OFFICE DE TOURISME INTERCOMMUNAL DU VOLVESTRE  
9 RUE DE L'ÉVÊCHE - 31310 RIEUX-VOLVESTRE  
TÉL : +33 (0)5 61 87 63 33  
officetourisme@cc-volvestre.fr  
tourisme.volvestre.fr

@Office de Tourisme du Volvestre  
@tourismevolvestre



notre belle vidéo